



Bericht über eine Geschwindigkeitsmessung

Ortsgemeinde:	Rehweiler
Straße:	Quirnbacher Straße, Höhe Hausnummer 6A, in Richtung Ortsmitte, (50 km/h)
Zeitraum:	vom 12.03.2024 (15:00 Uhr) bis 18.03.2024 (13:00 Uhr)
Anzahl der gemessenen Fahrzeuge insgesamt:	2318
Durchschnitts-Geschwindigkeit	40 km/h
V 85: *)	48 km/h
Maximal-Geschwindigkeit	71 km/h (am 13.03.2024 um 14:12 Uhr)

*) 85 % fahren langsamer oder max. diese Geschwindigkeit

Übersicht Messergebnis:

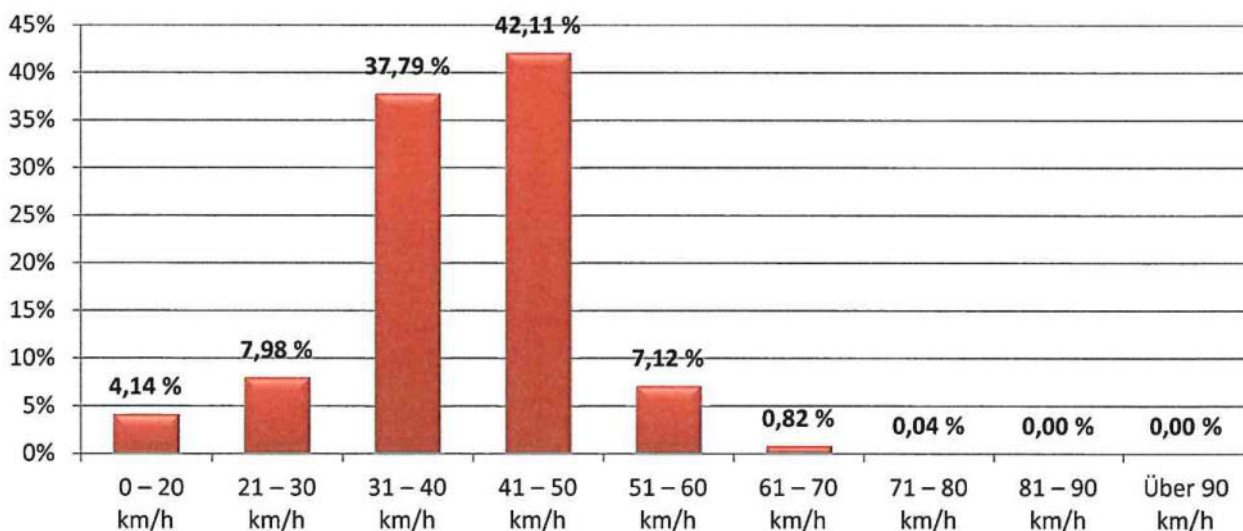

aufgestellt:
Glan-Münchweiler, den 19.03.2024
Verbandsgemeindeverwaltung
Ordnungsamt
Im Auftrag:

Müller

Absolut (Anzahl der Fahrzeuge)

	Zweirad	PKW	Transporter	LKW	Lastzug		Total
<= 20 km/h	27	43	13	10	3		96
21-30 km/h	9	97	36	29	14		185
31-40 km/h	4	478	210	143	41		876
41-50 km/h	5	514	280	152	25		976
51-60 km/h	7	96	48	14	0		165
61-70 km/h	3	11	5	0	0		19
71-80 km/h	0	0	1	0	0		1
81-90 km/h	0	0	0	0	0		0
> 90 km/h	0	0	0	0	0		0
Total	55	1239	593	348	83		2318

Prozentual (%)

	Zweirad	PKW	Transporter	LKW	Lastzug		Total
<= 20 km/h	49,09	3,47	2,19	2,87	3,61		4,14
21-30 km/h	16,36	7,83	6,07	8,33	16,87		7,98
31-40 km/h	7,27	38,58	35,41	41,09	49,40		37,79
41-50 km/h	9,09	41,49	47,22	43,68	30,12		42,11
51-60 km/h	12,73	7,75	8,09	4,02	0,00		7,12
61-70 km/h	5,45	0,89	0,84	0,00	0,00		0,82
71-80 km/h	0,00	0,00	0,17	0,00	0,00		0,04
81-90 km/h	0,00	0,00	0,00	0,00	0,00		0,00
> 90 km/h	0,00	0,00	0,00	0,00	0,00		0,00
Total	2,37	53,45	25,58	15,01	3,58		100,00



Bericht über eine Geschwindigkeitsmessung

Ortsgemeinde:	Rehweiler
Straße:	Quirnbacher Straße, Höhe Hausnummer 6A, in Richtung Ortsausgang, (50 km/h)
Zeitraum:	vom 12.03.2024 (15:00 Uhr) bis 18.03.2024 (13:00 Uhr)
Anzahl der gemessenen Fahrzeuge insgesamt:	2218
Durchschnitts-Geschwindigkeit	41 km/h
V 85: *)	48 km/h
Maximal-Geschwindigkeit	86 km/h (am 13.03.2024 um 22:23 Uhr)

*) 85 % fahren langsamer oder max. diese Geschwindigkeit

Übersicht Messergebnis:

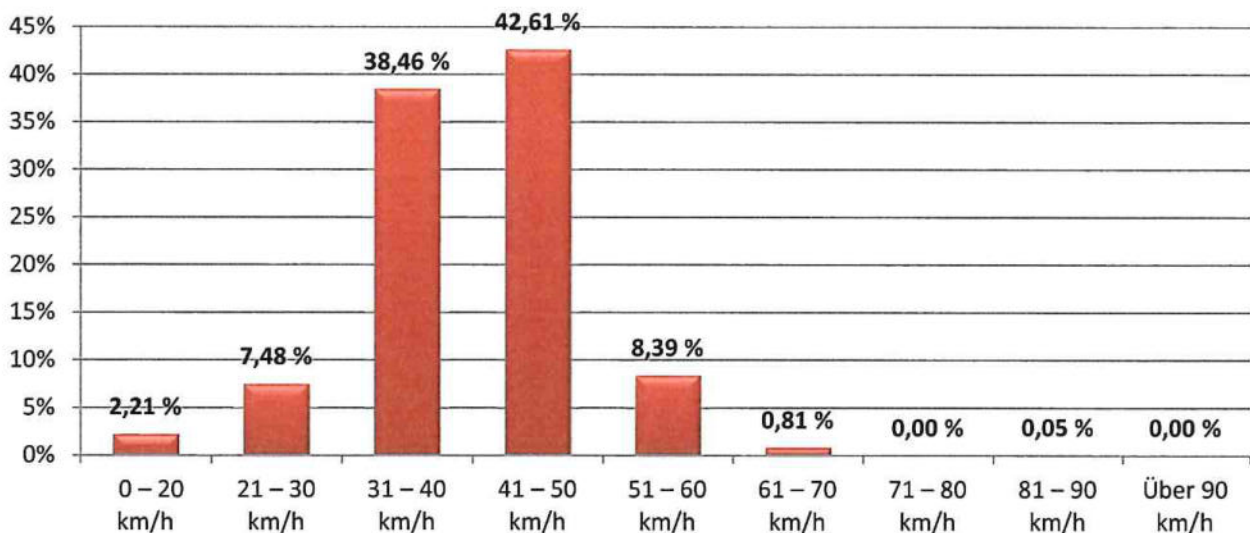

aufgestellt:
Glan-Münchweiler, den 19.03.2024
Verbandsgemeindeverwaltung
Ordnungsamt
Im Auftrag:

Müller

Absolut (Anzahl der Fahrzeuge)

	Zweirad	PKW	Transporter	LKW	Lastzug		Total
<= 20 km/h	23	8	14	4	0		49
21-30 km/h	18	77	48	15	8		166
31-40 km/h	3	541	194	84	31		853
41-50 km/h	7	670	194	66	8		945
51-60 km/h	6	141	31	8	0		186
61-70 km/h	2	12	4	0	0		18
71-80 km/h	0	0	0	0	0		0
81-90 km/h	0	1	0	0	0		1
> 90 km/h	0	0	0	0	0		0
Total	59	1450	485	177	47		2218

Prozentual (%)

	Zweirad	PKW	Transporter	LKW	Lastzug		Total
<= 20 km/h	38,98	0,55	2,89	2,26	0,00		2,21
21-30 km/h	30,51	5,31	9,90	8,47	17,02		7,48
31-40 km/h	5,08	37,31	40,00	47,46	65,96		38,46
41-50 km/h	11,86	46,21	40,00	37,29	17,02		42,61
51-60 km/h	10,17	9,72	6,39	4,52	0,00		8,39
61-70 km/h	3,39	0,83	0,82	0,00	0,00		0,81
71-80 km/h	0,00	0,00	0,00	0,00	0,00		0,00
81-90 km/h	0,00	0,07	0,00	0,00	0,00		0,05
> 90 km/h	0,00	0,00	0,00	0,00	0,00		0,00
Total	2,66	65,37	21,87	7,98	2,12		100,00



Bericht über eine Geschwindigkeitsmessung

Ortsgemeinde:	Rehweiler
Straße:	Quirnbacher Straße, Höhe Hausnummer 6A, in beide Richtungen, (50 km/h)
Zeitraum:	vom 12.03.2024 (15:00 Uhr) bis 18.03.2024 (13:00 Uhr)
Anzahl der gemessenen Fahrzeuge insgesamt:	4536
Durchschnitts-Geschwindigkeit	40 km/h
V 85: *)	48 km/h
Maximal-Geschwindigkeit	86 km/h (am 13.03.2024 um 22:23 Uhr)

*) 85 % fahren langsamer oder max. diese Geschwindigkeit

Übersicht Messergebnis:

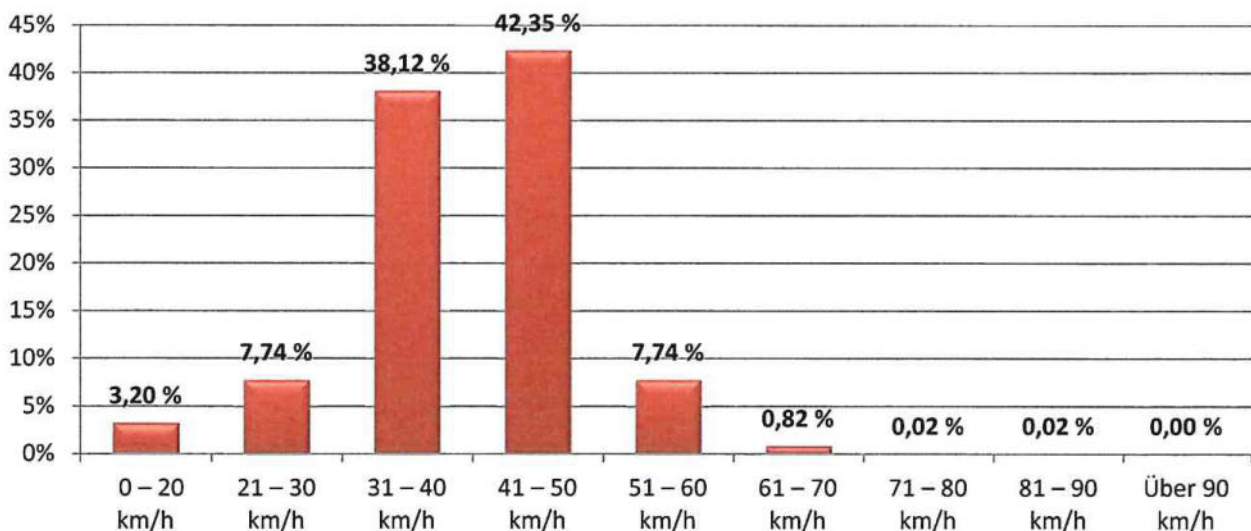

aufgestellt:
Glan-Münchweiler, den 19.03.2024
Verbandsgemeindeverwaltung
Ordnungsamt
Im Auftrag:

Müller

Absolut (Anzahl der Fahrzeuge)

	Zweirad	PKW	Transporter	LKW	Lastzug		Total
<= 20 km/h	50	51	27	14	3		145
21-30 km/h	27	174	84	44	22		351
31-40 km/h	7	1019	404	227	72		1729
41-50 km/h	12	1184	474	218	33		1921
51-60 km/h	13	237	79	22	0		351
61-70 km/h	5	23	9	0	0		37
71-80 km/h	0	0	1	0	0		1
81-90 km/h	0	1	0	0	0		1
> 90 km/h	0	0	0	0	0		0
Total	114	2689	1078	525	130		4536

Prozentual (%)

	Zweirad	PKW	Transporter	LKW	Lastzug		Total
<= 20 km/h	43,86	1,90	2,50	2,67	2,31		3,20
21-30 km/h	23,68	6,47	7,79	8,38	16,92		7,74
31-40 km/h	6,14	37,90	37,48	43,24	55,38		38,12
41-50 km/h	10,53	44,03	43,97	41,52	25,38		42,35
51-60 km/h	11,40	8,81	7,33	4,19	0,00		7,74
61-70 km/h	4,39	0,86	0,83	0,00	0,00		0,82
71-80 km/h	0,00	0,00	0,09	0,00	0,00		0,02
81-90 km/h	0,00	0,04	0,00	0,00	0,00		0,02
> 90 km/h	0,00	0,00	0,00	0,00	0,00		0,00
Total	2,51	59,28	23,77	11,57	2,87		100,00